

Situation des marchés: mardi 27 avril 2010

C'est d'actualité: Publication de la reconnaissance de calamités publiques intervenues en 2009 : le Moniteur Belge a récemment publié les arrêtés de reconnaissance des calamités publiques suite aux pluies abondantes et aux averses de grêle encourues en mai, juin et juillet 2009. Toute une série de communes belges sont concernées. Les agriculteurs qui ont subi des dommages durant 1 ou plusieurs périodes de calamités reconnues et dont la ferme ou le (les) parcelle(s) sont située(s) dans une commune concernée peuvent dès maintenant et **au plus tard le 30 juin 2010 introduire un dossier au Fonds des calamités**. Il s'agit d'une reconnaissance comme calamité publique, et dès lors il **ne faut pas** tenir compte d'un seuil minimum de 30 % de dégâts comme c'est le cas pour une calamité agricole. **Attention** : ce fonds n'intervient pas pour les dégâts (de pluie ou de grêle) aux bâtiments (assurance incendie). Il intervient donc uniquement pour les dégâts aux cultures non rentrées, au bétail vivant hors des bâtiments, au sol, et aux plantations d'arbres. Il y a toutefois une exception : le Fonds n'intervient pas pour les dégâts de grêle aux cultures (assurance complémentaire). Pour tout complément d'information, adressez-vous à votre commune.

Belgique (semaine 17): message des marchés Fiwap / PCA:

Bintje:

Marché plus calme après la hausse de prix de la semaine passée. Certains acheteurs sont provisoirement couverts, mais les principaux industriels restent néanmoins acheteurs. L'offre est limitée par les activités au champ et les ventes récentes. Les usines belges, hollandaises et françaises tournent à plein régime et tiennent compte du démarrage tardif des cultures de hâtives. L'export tourne au ralenti, avec des prix toujours bas vers les pays de l'Est, et des volumes limités vers l'Espagne.

Les prix observés se situent entre 8,50 et 9,40 €/100 kg (tout venant, vrac, fritable, départ, hors TVA). Les plantations ont rapidement progressé à travers tout le pays. Elles devraient être quasiment terminées pour le prochain week-end.

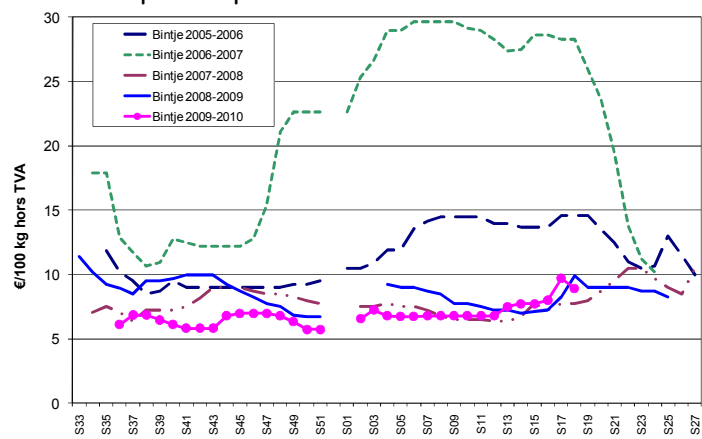

Plant de Bintje: Bintje, classe A, rendu avril 2010, par 5 tonnes, en sacs, hTVA: marché très volatil et spéculatif. **Renseignez-vous tous les jours ! Prix indicatifs ce mardi :**

- calibre 28-35 mm: entre 65,00 et 75,00 €/100 kg;

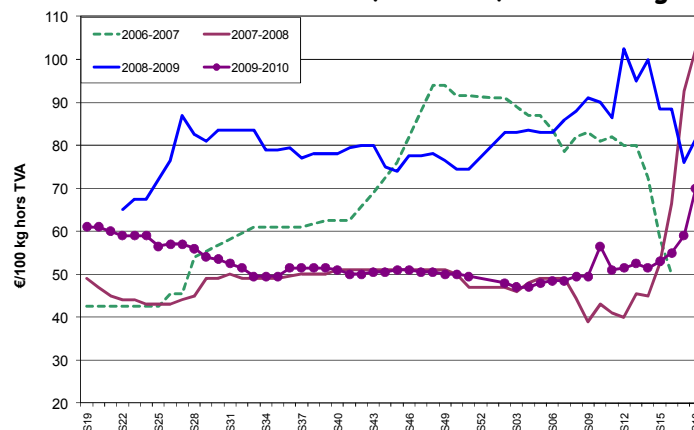

- calibre 35-45 mm: entre 40,00 et 50,00 €/100 kg ;

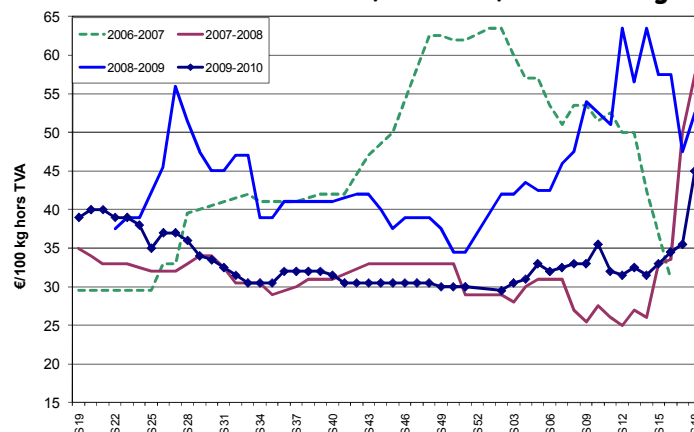

Marché à terme: Eurex Francfort (€/qt) Bintje, Agria et var. apparentées pour transfo 40 mm +, min 60 % 50 mm + :

	20/04	21/04	22/04	23/04	26/04 /Volume	/Positions ouvertes	
Avril 2010	9,70	9,70	9,70	10,00	10,00	155	2074
Juin 2010	12,00	11,80	11,70	11,90	12,20	16	702
Novembre 2010	9,70	9,70	9,70	9,80	9,80	0	0
Avril 2011	13,40	13,50	13,40	13,50	13,40	30	1498

Marchés physiques récapitulatif des cours européens (source: NEPG):



€/tonne	Semaine 15	Semaine 16	Semaine 17	Semaine 18	Tendance
Belgique	75,00 - 80,00	80,00	94,00 - 100,00	85,00 - 94,00	→
Pays-Bas	80,00 - 100,00	80,00 - 100,00	80,00 - 105,00	85,00 - 110,00	↑
Allemagne Fontane, Astérix	72,50 - 77,50	72,50 - 77,50	77,50 - 87,50	-	↑
	Agria	77,50 - 82,50	82,50 - 92,50	-	↑
France Bintje	70,00 - 87,00	70,00 - 87,00	90,00 - 110,00	-	↑
	Div. var. de conservation	75,00 - 87,00	90,00 - 110,00	-	↑
Grande-Bretagne	89,54	91,96	90,88	-	→↓
Belgique	Bintje, tt venant, 35 mm +, fritable, vrac, départ, min 360 g/5 kg PSE, min 60 % 50 mm +, chargé sur camion, hors TVA.				
Pays-Bas	Rotterdam : variétés industrielles à chair jaune pâle ou blanche, 40 mm +, vrac, départ, fritable, hors TVA.				
Allemagne	Fritable, 40mm+, vrac, départ, hors TVA (Reka - Rhénanie). 10,00 €/t sont à retirer pour triage !				
France	Bassin Nord, non lavée, 360g/5 kg PSE, tout venant 35mm +, fritable.				
Grande-Bretagne	Prix moyen marché libre: toutes variétés, départ ferme (sac ou vrac), qui n'ont fait l'objet d'aucun accord de vente avant le 1 ^{er} juillet. Chaque transaction intervient dans le prix moyen marché libre de la semaine de livraison (PCL).				

Index pomme de terre industrie frite* (AMI): sur base des cotations B, F, NL et D :

12 au 18/03/10	19 au 25/03/10	26/03 au 1/04	02/04 au 08/04	09/04 au 15/04	16/04 au 22/04/10
8,00	8,30	8,60	8,80	8,80	9,30

* **prix de liquidation** (« cash settlement ») pour le marché à terme Eurex.

Pays-Bas:

Cotations régionales : (€/100 kg hors TVA)		13/04/10 (sem. 15)	20/04/10 (sem. 16)
Goes	35 mm +, fritable	7,75 - 10,00 Soutenu	8,25 - 10,50 Soutenu
	40 mm +, lavable/export	7,00 - 8,00 Soutenu	7,00 - 8,00 Soutenu

Cotation de R'dam (en €/100 kg, hors TVA, vrac, départ)	20/04/10 (sem. 16)	27/04/10 (sem. 17)
Var. industrielles, sable/argile, 40 mm +, fritable, zone HaFPaL *		
- Chair jaune pâle ou blanche	8,00 - 10,00	8,50 - 11,00
- Chair jaune	8,50 - 11,50	9,00 - 12,00
Var. industrielles, sable/argile, 40-50 mm, fritable	5,00 - 7,00	6,00 - 7,00
Pdt lavables, Eurep-Gap, 40-70 mm, argile, norme NAO:		
- Chair ferme	12,00 - 21,00	Fin des cotations
- Chair assez ferme	13,00 - 21,00	13,00 - 21,00
- Farineuses	11,00 - 21,00	11,00 - 21,00
45 mm argile pour export (emballage exclu)	9,00 - 11,00	9,50 - 11,50
Pdt destinées à l'industrie des produits secs: PSE > 360 g/5 kg	2,25 - 3,50	2,25 - 3,00
Pdt destinées à l'alimentation du bétail BPM / GMP +	0,75 - 1,25	0,75 - 1,25
Tendance du marché	Soutenu	Soutenu

- Zone délimitée par la ligne fictive **Hambourg - Francfort - Paris - Le Havre**.

Vu le développement lent des cultures de hâtives, la saison de commercialisation de la récolte 2009 pourrait se prolonger. La hausse des cours en Belgique a relancé le marché hollandais, et les variétés fritables se négocient entre 8,50 et 12,00 €/100 kg pour livraison immédiate. La hausse de la demande industrielle entraîne une diminution de l'offre de lots défailants aux exportateurs (moins de refus en usine), lesquels se ré-intéressent aux variétés rouges.

Situation en stocks au 15 avril: les quantités en stocks au 15 avril 2010 ont été évaluées à 7% de plus que l'an passé. La part encore libre est plus importante que l'année dernière (48 % contre 39 %) ; en valeur absolue, les tonnages encore en stocks et encore libres étaient 31 % supérieurs à l'an passé. Depuis la récolte, les livraisons sont en hausse de 6 % par rapport à la saison précédente. En conclusion, les acheteurs ont fait livrer plus de volumes contractés. On peut supposer qu'ils auront davantage recours au marché libre d'ici la fin de la saison.

France: Pomme de terre industrielle: non lavée, vrac, départ, hors TVA, Nord de la Seine, en €/100 kg (SNM) :

	16/04/10 (sem. 15)	23/04/10 (sem. 16)
Nord Seine, non lavée, 360 PSE, vrac, fritable		
Bintje, non lavée, 360 PSE, vrac, fritable	7,00 - 8,70 (7,98)	9,00 - 11,00 (9,00)
Div. Variétés, non lavées, 360 PSE, fritable	7,75 - 8,70 (7,98)	9,00 - 11,00 (9,00)

Pour l'industrie, le marché est ferme, avec des cours en hausse la semaine passée sous l'influence directe du marché belge. Sur le marché du frais, le commerce est calme mais régulier. Les opérateurs continuent de traiter les lots achetés en mars, tandis que les producteurs, dont les stocks moyens sont avancés, privilégient les plantations. La commercialisation des lots non lavables fait face à une concurrence avec la Belgique, les Pays-Bas et Israël. Les lots de rouges non lavables sont échangés à des niveaux de prix en baisse, tandis que l'ensemble des autres lots se vendent à des prix stables. Les flux vers les pays de l'Est semblent ralentir au profit des productions israéliennes.

En primeurs : les premiers arrachages en France concernent Noirmoutier (400 ha emblavés) dont la moitié de la production est vendue dans l'Ouest de la France, et 30 % en région parisienne. Les surfaces plantées en primeurs en France seraient similaires à l'an passé, voire en légère diminution. La production 2010 est attendue à +/- 150.000 tonnes issues de 7.500 ha. L'ensemble des régions ne devrait pas commencer à arracher avant mi-mai.

Allemagne:

Prix REKA Rhénanie : prix producteurs, hTVA	16/04/10 (sem. 15)	23/04/10(sem. 16)
Frais (commerce détail et marché) €/25 kg: - chair ferme	5,00 - 5,50	5,00 - 5,50
- rondes	4,00	4,00
Var. frais : par 100 kg: - Rhénanie : chair farineuse	14,00	14,00
- Basse Saxe / Palatinat: chair ferme	13,00	13,00
- Rhénanie /Basse Saxe : Rondes	13,00	13,00
Variétés de conservation industrie 40 mm+ : Fontane, Astérix	7,25 - 7,75	7,75 - 8,75
Agria	7,75 - 8,25	8,25 - 9,25
Prix min. garanti producteurs REKA (40mm+, sem. 29/01 - 04/02)	7,00	7,50

Il faut retirer 1,00 €/100 kg à ces prix pour frais de triage !!

Frais : calme, cours fermes. Progression des hâtives importées dans la distribution. Industrie : cours très ferme.

AMI (Agrarmarkt Informations GmbH) : Prix aux producteurs (toutes variétés) : min - max (moyenne) en €/qt			
Dates	02/04 au 08/04	09/04 au 15/04	16/04 au 22/04
Var. industr. (Agria Fontane, Bintje,...), 40 mm +, min 360 PSE	8,13	8,47	8,88
Variétés à chair ferme €/qt	12,33	12,50	12,83
Princ. à chair ferme et farineuses	12,13	12,17	12,25
Pdt bio, vrac, toutes var:			
- chair ferme vrac (€/qt)	30 à 30,00 (30,00)	30,00 (30,00)	30,00 (30,00)

Grande-Bretagne:

Prix hebdomadaire moyen producteur (semaine 16): 9,09 €/100 kg (- 1,2 %)

Sur le marché du frais, l'export continue de soutenir l'activité, mais les progressions de prix observées restent situées à l'intérieur des fourchettes de prix existantes. Les variétés concernées sont principalement Estima, Desirée, Harmony et Romano, mais aussi Cultra, Saxon et Santé. Les envois ont lieu vers la France, la Belgique, la Pologne, les Pays-Bas et l'Espagne. Le commerce vers les Iles Canaries s'est ralenti. Les transactions pour l'industrie sont peu nombreuses : on observe une offre de France (Markies) qui vient se rajouter à un marché déjà « bouché ». Les plantations ont pu progresser dans la plupart des régions grâce au temps sec.

Importations depuis le 1^{er} août 2009 jusqu'au 23 avril 2010:

- pomme de terre de conservation: 59.400 t contre 81.610 t l'an passé à la même date;
- primeurs et hâtives : 68.243 tonnes contre 88.281 tonnes l'an passé à la même date.

Plantations au 23 avril : 74.000 ha, contre 97.000 ha l'an passé et 60.500 ha en 2008.

Espagne:

Les dernières stats provenant d'Andalousie indiquent que les emblavements sont encore plus bas qu'initialement évalué : 3.400 ha contre 7.006 ha en 2009, soit une baisse de 51% ! Les rendements moyens bruts sont de 25 t/ha (28 t/ha en 2009). La récolte totale devrait être de 80.000 t, contre 197.000 en '09. Les prix aux producteurs tournent actuellement autour de 70 à 80 €/qt, soit 30 à 45 € en plus que l'an passé à la même date.

Prochain message le mardi 04 mai 2010.

La synthèse des marchés belges est établie en étroite collaboration entre la Fiwap et le PCA et ne peut être reprise qu'en mentionnant les 2 organismes sous le vocable « Message des marchés Fiwap / PCA » of « Marktbericht PCA / Fiwap ». Sources : Général: NEPG. Belgique : synthèse de contacts téléphoniques pris auprès de professionnels du secteur (producteurs, négociants, courtiers, transformateurs,...) figurant parmi une liste de 80 correspondants. France = SNM (Service des Nouvelles des Marchés) à Lille ; Pays-Bas = Cotation officielle de Rotterdam + NAO (Nederlandse Aardappel Organisatie), G.E. Tjepkema - Dronten ; Agro-Trade bv - Buurmalsen ; VTA (Verenigde Telers Akkerbouw) ; BAI (Bureau Aardappelmarkt Informatie) ; Boerderij ; Aardappelinfo / HPA. Allemagne = REKA-Rhénanie; Eurex (Francfort); Hansa Terminhandel; AMI (Agrarmarkt Informations-GmbH). Grande-Bretagne = PCL (Potato Council Ltd).